

Plan du site

Lot No. 27
M. Roderick Robert De Launay Mc Gregor
1738.17m²
T.V. 6018 No.54

Lot No.26

Lot No.28

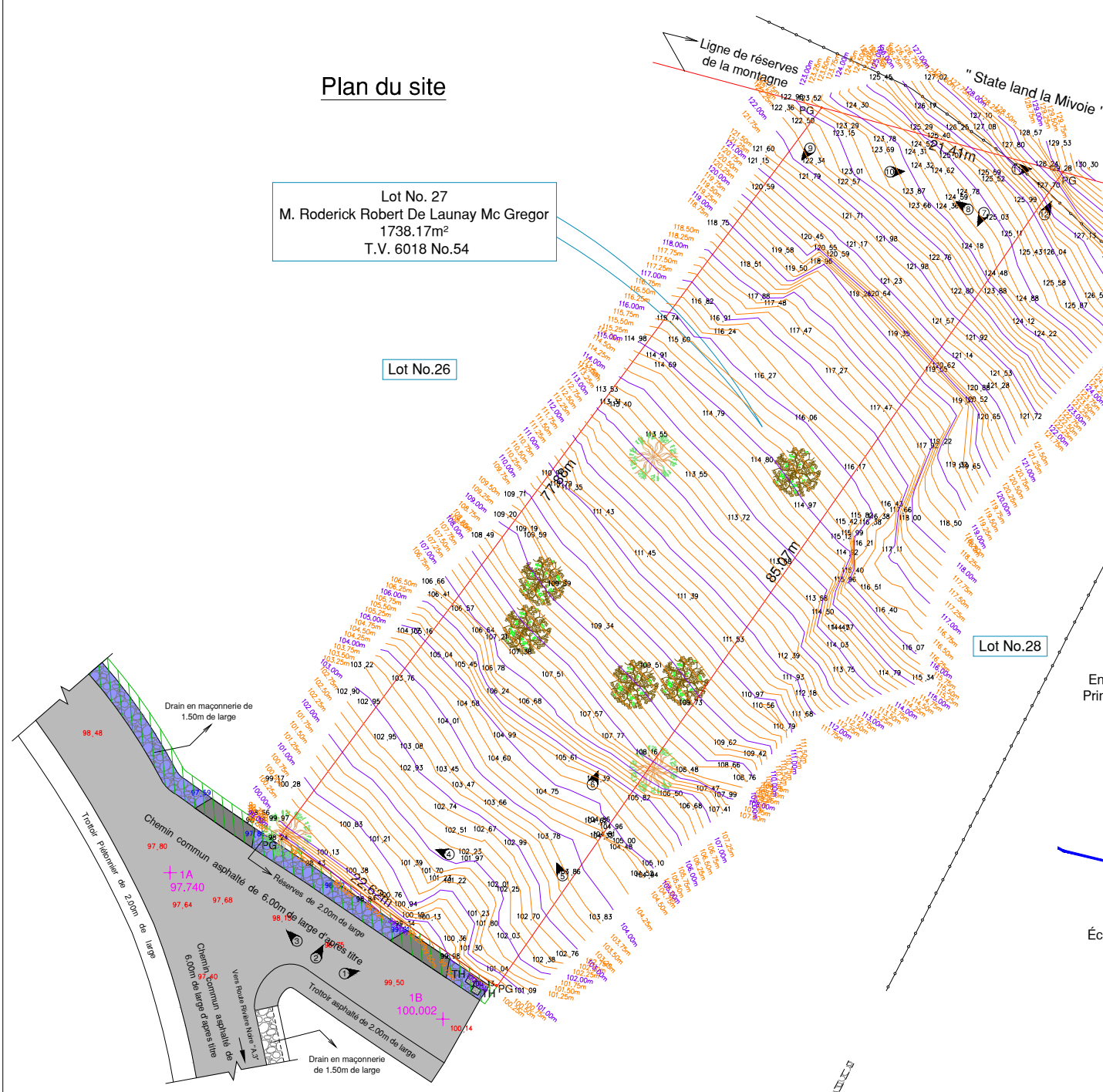

Plan de situation

Echelle: 1 / 9,000

Coordonnées approximatives (UTM 40S)
du site basées sur l'orthophoto de LAVIMS
X = 539205 Y = 7748622

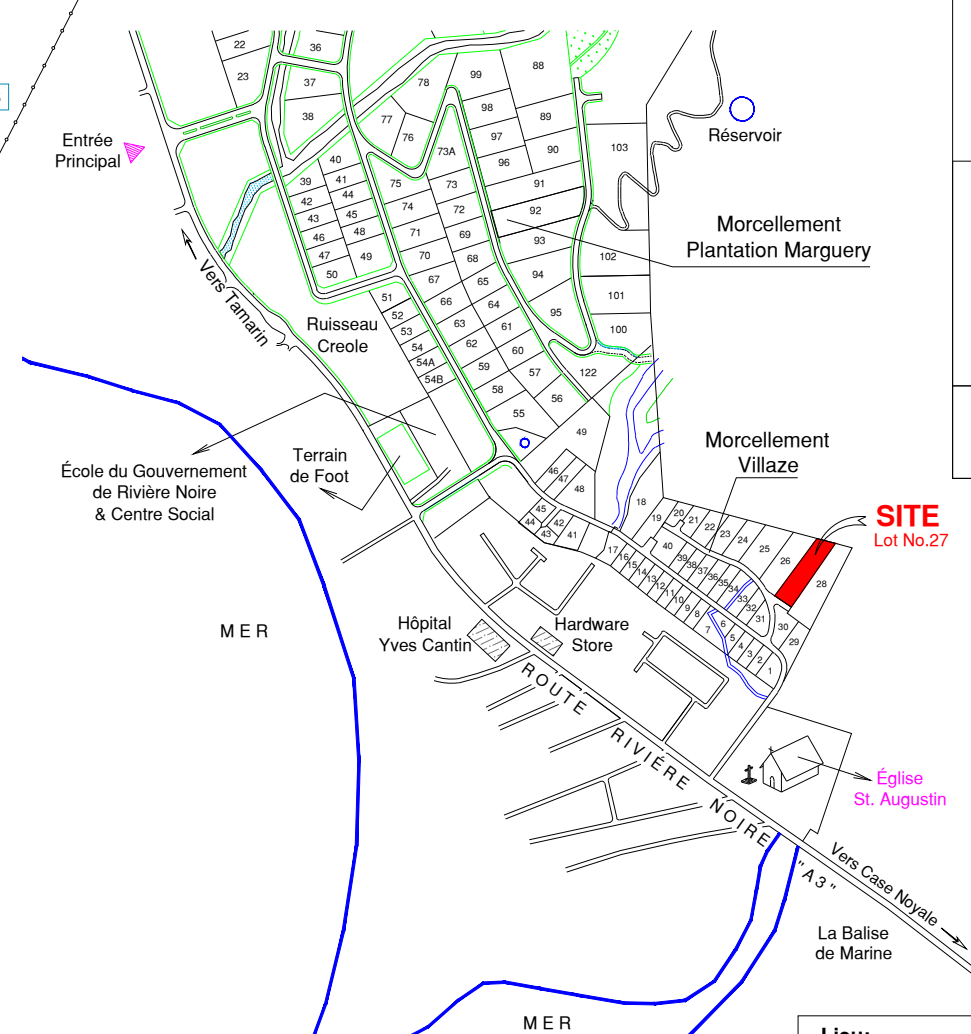

Station

Point	X	Y	Description
1A	987.572	5002.147	Clou dans l'asphalte
1B	1010.978	4989.600	Clou dans l'asphalte

Légende:

- Chemin asphalté
- Clôture métallique
- Drain en maçonnerie
- Muraille en pierre
- Pavage en béton
- Réserves
- Balisages
- Piquet en fer trouvé
- Trou d'homme
- Prise de vue photographique

Arbres:

- Bois Noire
- Cassia

Notes:

- Unité = mètre

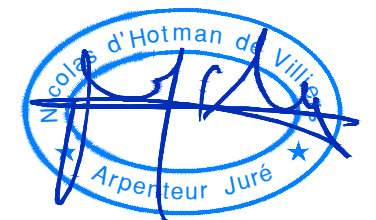

MERESTONE Ltd
Land and Engineering Surveys
Eureka
Moka | 80819
Tel: 432 1378/79
Mob: 5942 6836 / 5942 3659
Email: office@merestone.mu
VAT no: 27012102

Date: 05 avril 2018
Echelle: 1 : 500 @ A3
Référence: 1218A

Titre:

Relevé topographique

Lieu:	La Mivoie - Morcellement Villaze
District:	Rivière Noire
Propriétaire:	M. Roderick Robert de Launay Mc Gregor
Titre de propriété:	T.V. 6018 No.54
Superficies:	Lot No. 27 : 1738.17m ²
Arpenteur:	Nicolas d'Hotman de Villiers
Rapport d'origine:	M. Marie F. Ricardo Ramiah, le 25/05/2005, Reg. L.S. 56 No.824