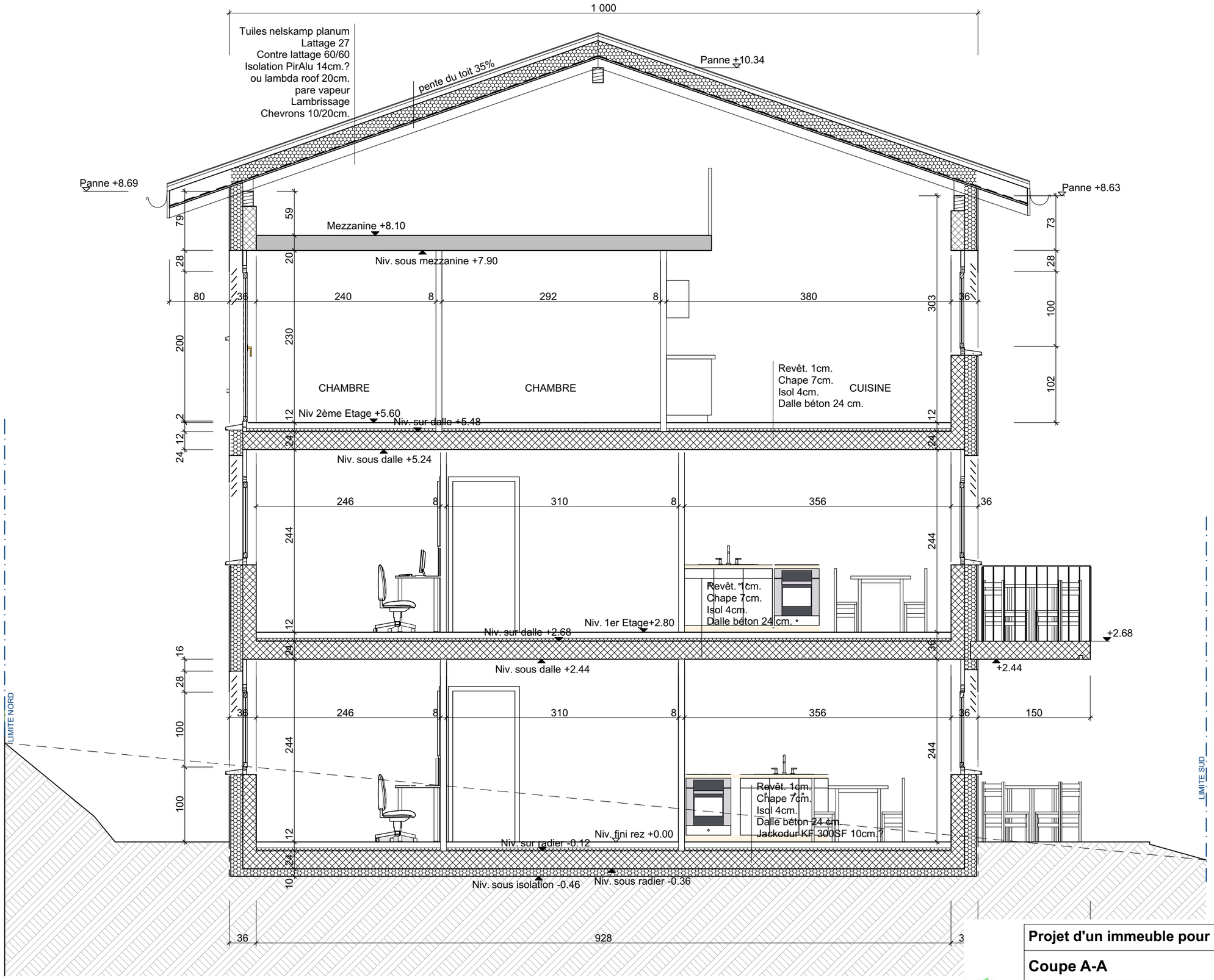

Projet d'un immeuble pour Tsareire Immobilier à Chamoson

Coupe A-A

ECHELLE: 1:50

DATE: 24.04.2026
19.06.2026

EN-09

Parcelle N°9272
Plan 36
Lieu dit Saint-André
Surface 1449m.2
Zone Centre Village / Extension Village

Dom Rénovation Randonne 1011 Chemin du Grand Pro 1955 Mayens de Chamoson